

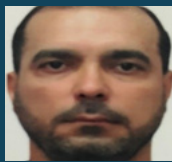

Conheça os candidatos ao Conselho Deliberativo

(Por ordem alfabética do titular)



Dickson Silva Santos – Membro Titular

Graduado em Ciências Contábeis (2005) pela Universidade Federal da Bahia e Direito (2018) pelo Centro Universitário Ruy Barbosa. Certificado pelo ICSS – Instituto de Certificação dos Profissionais de Seguridade Social. Na Fabasa, atua como Membro Titular/Presidente do Conselho Fiscal. Na Embasa, é presidente da Comissão Processante Permanente (CPPE).

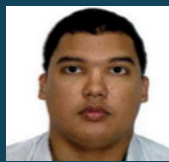

Vitor Augusto do Carmo Souza – Membro Suplente

Técnico em Edificações (2009) pelo Serviço Nacional de Aprendizagem Industrial (Senai). Graduado em Direito (2017) pelo Centro Universitário Ruy Barbosa e pós-graduado em Direito Público (2020) pelo Instituto Damásio de Direito. Na Embasa, atua como Gerente Setorial da Gerência de Contratações (PLCC).



Eduardo José Romeu Santos – Membro Titular

Graduado em Ciências Contábeis (2005) e em Administração (2010) pela Universidade do Estado da Bahia. É pós-graduado em Gestão Estratégica de Pessoas (2007) pela Universidade do Estado da Bahia e MBA em Gestão Empresarial (2020) pela Fundação Getúlio Vargas. Na Embasa, atua como Gerente Setorial II na Gerência de Administração de Pessoal (GPEP).



Fabiana Maria Campos Moura – Membro Suplente

Graduada em Administração de Empresas pela Universidade de Salvador - UNIFACS (1998) e pós-graduada em Gestão de Pessoas pela Universidade de Salvador - UNIFACS (2005). Mestre em Desenvolvimento Humano e Responsabilidade Social pela Faculdade Visconde de Cairu. Na Embasa, atua como Gerente Setorial II na Gerência de Gestão de Riscos.



Frederico Veloso Sampaio Souza – Membro Titular

Graduado em Ciências da Computação (2004) pela UNIFACS. É especialista em Engenharia de Software (2007) pela Universidade Salvador – UNIFACS e em Investimentos (2016) pela ANBIMA CEA, e Consultor de Valores Mobiliários (2018) pela CVM. Na Embasa, atua como analista de TI na Coordenação Administrativa Financeira da FTI. Atua ainda como Planejador Financeiro Pessoal e Consultor de Investimentos.



Tatiane Lima Verde Monteiro – Membro Suplente

Graduada em Engenharia Civil (2006) pela Universidade Federal de Pernambuco (UFPE). Fez intercâmbio em Engenharia Ambiental na Universidade Técnica de Berlim, Alemanha (2005/2006). Especialista Seis Sigma Green Belt, pelo Instituto de Desenvolvimento Gerencial- INDG (2010) e pós-graduada em Engenharia Ferroviária (2008) pelo CEFET/MA. Mestre em Tecnologia Ambiental e Recursos Hídricos (2009) pela UFPE. Na Embasa, atua como Assessora na Superintendência Técnica e de Planejamento.



Igor Rehm Julho – Membro Titular

Graduado em Direito (2006) pelo Centro Universitário da Bahia. Pós-graduado em Direito e Processo do Trabalho (2008) pela Faculdade Baiana de Direito. Em Curso de Especialização Privacidade e Proteção de Dados (Previsão de Conclusão 2024.2) na Escola Superior de Advocacia Nacional – ESA/OAB Nacional. Na Embasa, atua como Gestor da Unidade de Auditoria Interna (PAD).



Carolina Fernandes Rodrigues dos Santos – Membro Suplente

Graduada em Ciências Econômicas (2003) pela Faculdade Católica de Ciências Econômica da Bahia e pós-graduada em Engenharia Econômica (2006) pela Universidade do Estado do Rio de Janeiro. Na Embasa, atua como Analista de Gestão.

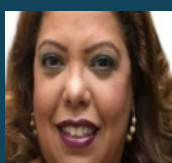

Jeflanuzia da Silva Leite – Membro Titular

Graduada em Ciências Contábeis pela Universidade do Estado da Bahia (Uneb) e pós-graduada em Gestão Contábil pela Universidade Federal da Bahia (UFBA) - 2010. Mestranda Programa de Pós-graduação em Desenvolvimento Regional e Urbano pela Universidade de Salvador - UNIFACS (em curso). Na Embasa, atua como Gerente da Auditoria de Processos.



Olivane Silva do Nascimento - Membro Suplente

Graduada em Ciências Econômicas pela Universidade Federal da Bahia (UFBA) e pós-graduada em Gestão Financeira pela Fundação Getúlio Vargas. É Perita Econômico-financeira Cofecon -BR. Na Embasa, atua como Analista de Gestão na Gerência de Auditoria de Processos (PADP).



José Hélio Braz da Silva - Membro Titular

Graduado em Administração de Empresas (2003) pela Faculdade Adventista de Administração e em Direito (2021) pela Faculdade Batista Brasileira. Pós-graduado em Gestão de Pessoas (2007) pela Faculdade de Ciências Empresariais Santo A. de Jesus e MBA em Gestão de Projetos (2011) pela Fundação Getúlio Vargas. Certificado pelo ICSS – Instituto de Certificação dos Profissionais de Seguridade Social. Na Fabasa, atua como Membro Suplente do Conselho Deliberativo. Na Embasa, atua como Gerente de Suporte à Gestão da Unidade Reg. de Alagoinhas – UNA



Paulo César Magalhães – Membro Suplente

Graduado em Engenharia Civil (1983) pela UFBA. É pós-graduado em Engenharia de Segurança no Trabalho (1989) pela Universidade Católica de Salvador (UCSal) e em Gestão Empresarial (2000) pela Fundação Getúlio Vargas (FGV). Certificado pelo ICSS – Instituto de Certificação dos Profissionais de Seguridade Social. Na Fabasa, atua como Membro Titular do Conselho Deliberativo. Na Embasa, atua na área de Contratação e Relacionamento com Municípios e com Agências Reguladoras.

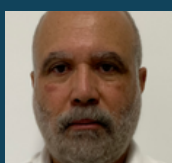

Marcelo Lussano Rocha Borges – Membro Titular

Graduado em Engenharia Civil (1988) pela UFBA e Administração (1999) pela Universidade Católica (UCSal). Pós-graduado em Engenharia de Segurança do Trabalho (1991) pela UFBA, MBA em Gestão Empresarial (2003) e Gestão Financeira, Auditoria e Controladoria (2008) pela Fundação Getúlio Vargas. Certificado pelo ICSS – Instituto de Certificação dos Profissionais de Seguridade Social. Na Fabasa, atua como Membro Suplente do Conselho Deliberativo. Na Embasa, atua como Analista de Gestão e esteve como Gestor da Unidade de Auditoria Interna até o mês de agosto/2023.



Luíza Maria Nery de Jesus – Membro Suplente

Graduada em Ciências Contábeis (1985) pela Fundação Visconde de Cairú. Pós-Graduada em Finanças Empresariais (2000) pela Fundação Getúlio Vargas e Contabilidade Gerencial (2006) - foco em Controladoria pela UFBA). Tem MBA em Gestão de Projetos (2017) pela Universidade Estácio de Sá. Certificado pelo ICSS – Instituto de Certificação dos Profissionais de Seguridade Social. Na Fabasa, atua como Membro Titular do Conselho Deliberativo. Na Embasa, atua como Gerente da Unidade de Gestão de Riscos, Controles e Compliance (PRC); presidente do Comitê de Elegibilidade e Avaliação (CEA) e Coordenadora do Comitê de Segurança e Proteção de Dados Pessoais (LGPD).



Conheça os candidatos ao Conselho Fiscal

(Por ordem alfabética do titular)



Élvia Martins Falcão Souza – Membro Titular

Graduada em Ciências Contábeis (1997) e em Letras Vernáculas (2021) pela Universidade Federal da Bahia (UFBA). Pós-graduada em Contabilidade Gerencial (1999) pela UFBA e em Estudos Étnicos e Raciais: Identidades e Representação (2015) pelo Instituto Federal de Educação, Ciência e Tecnologia da Bahia. Na Embasa, atua como Técnica Contábil no de **Departamento de Pessoal (GPEP)**.



José Amilton Carneiro de Olivera Filho – Membro Suplente

Graduado em Direito (2014) pela Universidade Católica do Salvador (UCSal) e pós-graduado em Direito Público (2022) pela Faculdade CERS. Na Embasa, atua como Agente de Licitação e Membro da Comissão Permanente de Licitação, na Unidade de Licitações e Contratações.

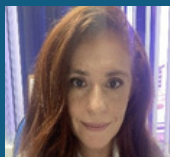

Emanuely Vidal Cavalcante Lima – Membro Titular

Graduada em Direito (2007) pela Universidade Federal do Ceará. Especialista em Direito Público (2016) e pós-graduada em Direito Empresarial (2021) pela Fundação Getúlio Vargas (FGV). Na Embasa, atua como Analista de Saneamento. Advogada. Responsável por elaboração de pareceres e orientações jurídicas em processos administrativos.



Paulo Henrique Farias Monteiro – Membro Suplente

Graduado em Ciências Contábeis (2003) pela Universidade Católica do Salvador (UCSal) e em Direito (2018) pela FASS. Pós-graduado em Auditoria Fiscal (2005) pela Universidade do Estado da Bahia (Uneb) em Gestão Financeira, Controladoria e Auditoria (2010) pela FGV e em Licitações Públicas e Contratos Administrativos (2022) pela Faculdade Baiana de Direito. Na Embasa, atua como Assessor da Diretoria de Gestão Corporativa.



Júlio César Rocha Mota – Membro Titular

Graduado em Engenharia Química (1979) pela Universidade Federal da Bahia (UFBA). Mestre em Desenvolvimento Sustentável (2008) pela Universidade de Brasília. Na Embasa, atua como Assessor da Diretoria de Operação da RMS.



Paulo César Smith Freire Filho – Membro Suplente

Graduado em Engenharia Elétrica (2004) pela Universidade Federal da Bahia (UFBA). Especialista em Automação e Controle de Robótica (2008) pela Faculdade de Tecnologia SENAI CIMATEC, MBA em Gestão Empresarial (2020) pela Fundação Getúlio Vargas (FGV) e Pós-graduação em Psicologia Positiva: ciência do bem-estar e autorrealização (2021) pela PUC-RS. Na Embasa, atua como Analista de Saneamento na Unidade de Manutenção Eletromecânica da RMS.



Rangel Luis Villas Bôas da Silva – Membro Titular

Graduado em Administração (2005) pela Universidade Federal da Bahia (UFBA). MBA em Gerenciamento de Projetos (2010) pela Faculdade Unijorge. Na Embasa, atua como Supervisor de Órgãos Públicos na Gerência de Cobrança.

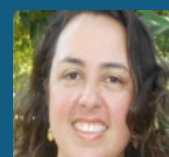

Ana Paula Nunes da Costa – Membro Suplente

Graduada em Ciências Contábeis e pós-graduada em Perícia Contábil Judicial e Extrajudicial pela Universidade Federal da Bahia (UFBA). Na Embasa, atua como Gerente de Contabilidade Societária.



Tatiana dos Santos Cidreira – Membro Titular

Graduada em Engenharia Civil (2004) e especialista em Gerenciamento de Recursos Hídricos (2006) pela Universidade Federal da Bahia (UFBA). MBA em Gestão Empresarial (2013) pela Fundação Getúlio Vargas (FGV). Especialização em curso em Engenharia de Saneamento Ambiental (2022) no INBEC. Certificada pela ANBIMA em Mercado Financeiro – CPA – 20. Na Fabasa, atua como Conselheira Suplente do Conselho Fiscal. Na Embasa, atua como Assessora da Diretoria de Empreendimentos.



Paulo Roberto Alves Bastos – Membro Suplente

Graduado em Engenharia Civil (1982) e em Engenharia Sanitária e Ambiental (2001) pela Universidade Federal da Bahia (UFBA). MBA em Gestão Empresarial (2001) pela Fundação Getúlio Vargas (FGV). Pós-graduado em Saneamento Ambiental (2005) pela FGV e em Auditoria, Avaliação e Perícia de Engenharia (2022) pela Escola Brasileira de Pós-Graduação. Na Embasa, atua como Assessor da Diretoria de Empreendimentos.